備查文號：89/11/01國寶精字第89114號
最新修訂文號：99/09/21依行政院金融監督管理委員會
99年06月03日金管保品字第09902077400號函修正

國寶人壽

國寶人壽
康泰定期保險(98)XA

本簡介係由國寶人壽提供，僅供參考，詳細內容請以保單條款之規定為準。

全國首創
殘廢給付
的定期保險

本商品由法國及慕尼黑再保險公司再保險

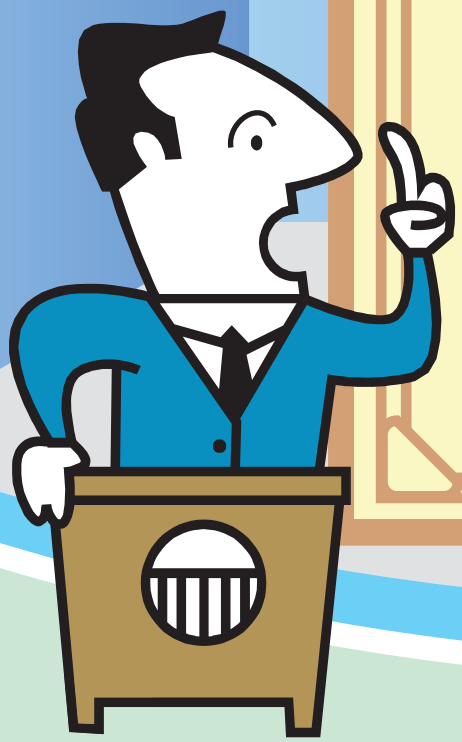

給付項目

- 身故保險金：100萬+表定年繳保險費總和
- 完全殘廢保險金：同身故保險金
- 一般殘廢保險金：100萬乘下列比例給付

殘廢程度等級與保險金給付比例：

殘廢等級	第2級	第3級	第4級	第5級	第6級
給付比例	90%	80%	70%	60%	50%
殘廢等級	第7級	第8級	第9級	第10級	第11級
給付比例	40%	30%	20%	10%	5%

案例說明：

甲小姐30歲，投保100萬，20年期，年繳保費1,850元，甲小姐於投保後第3年發生第3級殘廢，可領取一般殘廢保險金80萬；後來甲小姐於投保第4年意外身故，受益人可領取保險給付1,007,400元

商品特色

- 低保費、高保障的最佳選擇。
- 因應未來需求改變，可轉換終身保險。
- 身故除保險金額外，另退還表定年繳保險費總和。
- 一般殘廢保險金(2-11級)給付優厚。
- 保單不分紅，保費較低廉。

投保規則

※保額限制：最低保險金額 50歲（含）以下：新臺幣100萬元
51歲（含）以上：新臺幣 50萬元
最高保險金額 新臺幣2,000萬元
※保險期間：6年期、10年期、15年期、20年期、
60歲滿期、65歲滿期、70歲滿期、75歲滿期
※繳費期間：同保險期間

台灣地區2009年十大死因

順位	死亡原因	死亡人數	佔死亡總數比
1	惡性腫瘤	39,917	28.1%
2	心臟疾病（高血壓性疾病除外）	15,093	10.6%
3	腦血管疾病	10,383	7.3%
4	肺炎	8,358	5.9%
5	糖尿病	8,229	5.8%
6	事故傷害	7,358	5.2%
7	慢性下呼吸道疾病	4,955	3.5%
8	慢性肝病及肝硬化	4,918	3.5%
9	蓄意自我傷害（自殺）	4,063	2.9%
10	腎炎、腎病症候群及腎病變	3,999	2.8%
	其他	34,967	24.6%
合計		142,240	100.0%

資料來源：行政院衛生署

年繳費率表

單位：新臺幣元／每十萬保險金額

投保年齡	男性 6年期	男性 10年期	男性 15年期	男性 20年期	男性 60歲滿期	男性 65歲滿期	男性 70歲滿期	男性 75歲滿期	女性 6年期	女性 10年期	女性 15年期	女性 20年期	女性 60歲滿期	女性 65歲滿期	女性 70歲滿期	女性 75歲滿期
15	165	173	177	185	428	555	736	994	69	74	75	81	200	266	360	501
16	173	177	181	191	438	569	756	1,023	72	76	77	84	205	272	370	515
17	174	178	182	196	447	582	776	1,051	75	77	79	87	210	279	380	529
18	175	178	185	202	457	596	795	1,080	76	78	81	90	215	286	390	543
19	175	178	187	208	467	610	816	1,110	76	78	83	94	221	294	400	558
20	174	179	191	216	478	625	838	1,142	76	78	85	98	226	301	411	574
21	174	180	196	225	489	641	860	1,175	75	79	88	102	231	309	422	590
22	174	182	203	236	501	658	884	1,209	74	80	92	107	237	317	434	607
23	174	185	210	248	513	675	909	1,245	74	82	96	113	244	326	446	625
24	175	190	220	262	527	694	935	1,283	75	86	101	120	250	335	459	643
25	178	196	231	278	541	713	962	1,323	77	90	107	128	257	345	472	663
26	182	204	245	297	556	734	991	1,364	81	95	113	137	265	355	487	683
27	187	215	260	318	572	756	1,021	1,408	85	101	121	147	273	366	502	704
28	195	227	277	341	589	778	1,053	1,453	91	108	129	158	282	378	517	727
29	205	242	297	367	607	803	1,086	1,501	97	115	139	171	291	390	534	750
30	217	258	319	395	626	828	1,121	1,551	104	124	149	185	300	402	551	774
31	232	277	344	427	646	855	1,158	1,604	111	132	160	201	310	415	569	799
32	249	298	371	461	667	883	1,196	1,658	119	142	173	218	320	429	587	825
33	268	321	401	499	689	912	1,236	1,715	128	152	187	237	331	443	607	853
34	289	346	433	541	712	942	1,278	1,775	137	163	202	258	342	458	627	881
35	311	374	468	587	736	974	1,321	1,837	146	175	220	280	353	473	648	911
36	335	404	507	636	761	1,006	1,366	1,901	156	189	239	304	365	489	670	942
37	361	436	548	691	787	1,040	1,413	1,968	168	204	260	330	378	506	693	974
38	390	472	594	752	814	1,076	1,461	2,038	180	221	283	359	391	524	717	1,008
39	421	510	644	819	842	1,113	1,512	2,110	194	241	309	391	406	542	742	1,043
40	455	552	698	893	893	1,151	1,565	2,186	210	263	336	420	420	562	768	1,080
41	492	597	758	975	901	1,191	1,620	2,265	228	287	366	469	436	582	796	1,118
42	532	647	825	1,066	933	1,233	1,677	2,347	249	314	398	515	452	604	825	1,159
43	576	701	898	1,166	966	1,277	1,736	2,432	273	344	434	566	470	627	855	1,201
44	623	760	978	1,279	1,000	1,322	1,798	2,521	299	376	474	624	488	650	887	1,245
45	675	825	1,036	1,403	1,036	1,403	1,863	2,614	329	409	507	675	507	675	920	1,292
46	730	896	1,166	1,542	1,073	1,418	1,930	2,711	361	445	569	758	527	701	955	1,340
47	791	975	1,276	1,697	1,112	1,469	1,999	2,811	395	484	625	836	547	728	991	1,390
48	858	1,062	1,399	1,871	1,152	1,523	2,072	2,916	430	527	688	923	569	756	1,029	1,443
49	931	1,158	1,535	2,065	1,195	1,578	2,148	3,025	466	574	758	1,020	590	785	1,068	1,497
50	1,012	1,239	1,636	2,283	1,239	1,636	2,283	3,138	504	612	816	1,109	612	816	1,109	1,555
51	1,102	1,384	1,856	2,528	1,285	1,697	2,310	3,257	544	687	921	1,251	635	847	1,152	1,614
52	1,202	1,517	2,046	2,805	1,334	1,761	2,396	3,380	590	756	1,016	1,388	659	881	1,197	1,677
53	1,313	1,665	2,258	3,118	1,385	1,828	2,486	3,508	643	833	1,124	1,544	684	916	1,244	1,743
54	1,437	1,830	2,495	3,472	1,437	1,897	2,579	3,642	706	921	1,245	1,720	706	954	1,295	1,813
55	1,574	1,970	2,677	3,875	_	1,970	2,677	3,875	780	996	1,349	1,887	_	996	1,349	1,887
56	1,727	2,217	3,061	_	_	2,046	2,778	3,924	866	1,131	1,536	_	_	1,041	1,407	1,965
57	1,896	2,444	3,399	_	_	2,125	2,883	4,073	962	1,254	1,710	_	_	1,089	1,468	2,047
58	2,083	2,696	3,779	_	_	2,207	2,992	4,227	1,069	1,390	1,905	_	_	1,141	1,532	2,133
59	2,290	2,978	4,210	_	_	2,290	3,105	4,386	1,185	1,541	2,125	_	_	1,185	1,599	2,223
60	2,519	3,221	4,549	_	_	_	3,221	4,549	1,310	1,668	2,316	_	_	_	1,668	2,316
61	2,773	3,646	_	_	_	_	3,340	4,717	1,447	1,896	_	_	_	_	1,739	2,412
62	3,054	4,041	_	_	_	_	3,462	4,889	1,598	2,106	_	_	_	_	1,813	2,512
63	3,366	4,486	_	_	_	_	3,587	5,064	1,765	2,341	_	_	_	_	1,889	2,615
64	3,713	4,987	_	_	_	_	3,713	5,244	1,953	2,607	_	_	_	_	1,953	2,724
65	4,101	5,426	_	_	_	_	_	5,426	2,164	2,837	_	_	_	_	_	2,837
66	4,533	_	_	_	_	_	_	5,610	2,403	_	_	_	_	_	_	2,955
67	5,017	_	_	_	_	_	_	5,796	2,672	_	_	_	_	_	_	3,079
68	5,560	_	_	_	_	_	_	5,983	2,975	_	_	_	_	_	_	3,207
69	6,169	_	_	_	_	_	_	6,169	3,316	_	_	_	_	_	_	3,316
70	6,855	_	_	_	_	_	_	_	3,700	_	_	_	_	_	_	_

一、半年繳＝年繳×0.520（四捨五入取至元）
　季　繳＝年繳×0.262（四捨五入取至元）
　月　繳＝年繳×0.088（四捨五入取至元）

二、本險繳別總保費 ＝
　投保金額 ÷ 10萬元 × 繳別費率（無條件捨去取至元）

國寶人壽康泰定期保險《98》XA保費效益比分析

保費效益比為各年度解約金加上各保單年度之可能紅利金額與已領生存保險金，與總繳保費的比值，公式如下：

$$\text{保費效益比} = \frac{CV_m + \sum Div_t (1+i)^{m-t} + \sum End_t (1+i)^{m-t}}{\sum GP_t (1+i)^{m-t+1}} \quad m = 5、10、15、20$$

i：前一日曆年度之十二個月臺灣銀行股份有限公司、第一銀行股份有限公司、合作金庫股份有限公司與中央信託局股份有限公司每月初（每月第一個營業日）牌告之二年期定期儲蓄存款最高年利率之平均值。（99年度所使用之數值為0.95%）。

註：中央信託局於96年7月1日起與臺灣銀行合併，並以臺灣銀行為存續公司。

CV_m ：第 m 保單年度之年末解約金
Div_t ：第 t 保單年度之可能紅利金額
GP_t ：第 t 保單年度之年繳保險費
End_t ：第 t 保單之生存保險金

早期解約之不利影響

以20年期男性為例，其各主要保險年齡的保費效益比如下表：

年度/投保年齡	15歲	35歲	55歲
5	6.31%	30.65%	41.57%
10	4.83%	28.97%	41.43%
15	3.92%	17.67%	27.37%
20	0.00%	0.00%	0.00%

上述保費效益比依財政部台財保字第0920012416號令之分紅人壽保險單方式計算

※本契約於訂立契約前已提供要保人不低於三日之審閱期間。
※本保險為不分紅保險單，不參加紅利分配，並無紅利給付項目。
※本商品經本公司合格簽署人員檢視其內容業已符合一般精算原則及保險法令，惟為確保權益，基於保險公司與消費者衡平對等原則，消費者仍應詳加閱讀保險單條款與相關文件，審慎選擇保險商品。本商品如有虛偽不實或違法情事，應由本公司及負責人依法負責。
※投保後解約或不繼續繳費可能不利消費者，請慎選符合需求之保險商品。
※保險契約各項權利義務皆詳列於保單條款，消費者務必詳加閱讀了解，並把握保單契約撤銷之時效（收到保單翌日起算十日內）。
※消費者於購買本商品前，應詳閱各種銷售文件內容，如要詳細了解本商品之附加費用或其他相關資訊，請洽本公司業務員、客戶諮詢暨申訴中心（免付費電話：0800-087-999）或網站（網址：www.globallife.com.tw），以保障您的權益。
※傳真：（02）2388-7676
※電子信箱（E-mail）：services@globallife.com.tw

國寶人壽保險股份有限公司
10041台北市中正區忠孝西路一段50號9樓
TEL:(02)2388-3399　FAX:(02)2388-7676
免付費保戶諮詢申訴專線:0800-087-999
網址:www.globallife.com.tw

99.09.01版